

Lettre d'infos

Septembre 2022



Agenda : Prenez date !

Les rencontres des groupes départementaux

- **En Maine-et-Loire** : 19/09 à 18h30
Lieu : salle Gaillard, 13 rue des Acacias, Mûrs-Erigné
- **En Loire-Atlantique** : 21/09 à partir de 16h30
Lieu : ferme de Riglance, Campbon

Les événements où nous retrouver

- 12 et 13/09 : Assises territoriales de la transition agroécologique et de l'alimentation durable à Nantes (44)
- 17/09 : Journée du patrimoine agricole à Plessé (44)
- 24 et 25/09 : Fête paysanne à Doulon, Nantes (44)
- 01/10 : Osons l'installation paysanne à la Ferme du Petit Grain, Sainte Flaive des Loups (85)

JOURNÉE DU PATRIMOINE AGRICOLE

Un existant à préserver et à transmettre

Ferme ouverte

- 🚗 Visites guidées par des paysans et experts
- 🏠 Boucle de découverte d'une ferme et son patrimoine
- 🍷 Buvette sur place
- 📍 La Marguerite
Le Coudray
44630 Plessé
- 🕒 De 15h à 19h30

SAMEDI
17
SEPTEMBRE
À PLESSÉ



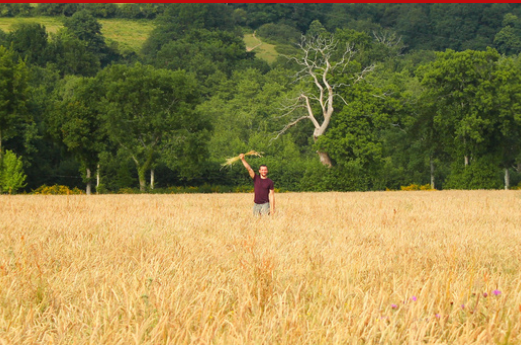

L'association recrute un·e médiateur·trice foncier·ère

Poste proposé en CDI à temps complet à partir de la fin du mois d'octobre 2022.

Candidatures ouvertes jusqu'au 19 septembre.

=> Retrouvez tous les détails et les modalités de candidature dans l'[offre d'emploi à télécharger](#).

Deux nouvelles fermes Passeurs de terres

Les acquisitions des fermes de la Champenière et du Bois-Olive sont signées !

[Cliquez ici pour lire l'article complet.](#)

Suivez-nous sur Facebook !

Terre de Liens Pays de la Loire est (de retour) sur Facebook !

[Cliquez ici pour retrouver notre page](#) et abonnez-vous pour ne pas manquer nos prochaines actualités.

Un nouveau bureau

Lors de l'[assemblée générale en juin](#), le conseil d'administration a été renouvelé. Bienvenue aux nouveaux membres administrateurs !

Le 6 juillet dernier, ses membres se sont réunis pour élire le nouveau bureau, composé de :

- trois coprésident·es : Liliane Piot (Maine-et-Loire), Christian Bastard (Loire-Atlantique), Laure Beauffigeau (Mayenne) ;
- un trésorier : Gilles Roussillat (Maine-et-Loire) ;
- quatre membres du bureau : Elisabeth Guist'hau (Loire-Atlantique), Patrick You (Vendée), Nelly Ponton (Sarthe), et Alain Diamantini (Maine-et-Loire).

Visitez la [page équipe du site Internet](#) pour plus d'informations.

Adhérer, donner, souscrire, participer



Terre de Liens Pays de la Loire

70, route de Nantes
49610 Mûrs-Erigné

Contact : 06.61.45.49.88
pdl@terredeliens.org