



Limousin

LO LIGAM Lettre d'information #12

Hiver 2020



// En photo, Claire et Gaël qui s'installent sur la ferme des Sailles, nouvelle ferme Terre de Liens en Limousin

© Gérard Jardin - Photolim87

SOMMAIRE

P.1 > P.3 | DOSSIER SPÉCIAL
« ACQUISITION DE LA FERME
DES SAILLES »

P.4 > P.5 | ACTUALITÉS DE
L'ASSO

> P4. Pays Sud Creusois et Haut
Limousin, des comités
territoriaux

> P5. Devenir bénévole à Terre
de Liens

> P5. Biocoop et Terre de Liens

> P5. Découvrez PARCEL

P.6 | LA FERME DES NÈGRES
FAIT PEAU NEUVE

P.6 | UNE JOURNÉE ENTRE
FERMIERS TERRE DE LIENS

P.7 | QUEL AVENIR POUR NOTRE
ALIMENTATION ?

P.8 | AGENDA 2020

P.8 | ZOOM WEEK-END TERRE
DE LIENS

TERRE DE LIENS LIMOUSIN

12 rue Frédéric Mistral 87100 Limoges
09 70 20 31 13 • limousin@terredeliens.org
www.terredeliens.org/limousin

ÉDITO

FERME DES SAILLES : TOP DÉPART POUR LA COLLECTE !

// Vincent Laroche, bénévole Terre de Liens

2020 est une année qui commence en fanfare pour le mouvement Terre de Liens en Limousin.

Nous sommes désormais 200 citoyens membres de l'association territoriale : les questions de la préservation des terres agricoles, de l'installation de fermiers, du choix d'un modèle agricole paysan, bio et soutenable, suscitent un intérêt grandissant. Nous sommes heureux que de plus en plus de personnes partagent les valeurs défendues par Terre de Liens.

2020, c'est aussi l'année au cours de laquelle nous allons « faire pousser » la 7^e ferme Terre de Liens en Limousin : la ferme des Sailles, située sur la commune du Vigen, aux portes de Limoges. Claire et Gaël, deux jeunes fermiers qui fourmillent d'idées (et d'idéaux ! Voir notre dossier pour les présentations), vont faire revivre avec notre soutien une ferme qui n'était plus habitée depuis plusieurs années.

L'heure est donc à la collecte d'épargne citoyenne ! Le 6 février dernier, une douzaine de bénévoles étaient réunis aux Sailles pour se former aux modalités de cette collecte. Vous aussi, vous pouvez participer au succès de la ferme des Sailles en nous aidant à diffuser l'information sur ce beau projet ou en souscrivant des parts à la société foncière Terre de Liens.

Au moment où bon nombre d'agriculteurs sont en âge de partir à la retraite, nous prouvons que l'élan collectif est une des clés de réponse à la désertification des campagnes. Oui, la terre agricole est un bien commun dont dépend notre alimentation.

LO LIGAM, la lettre d'information de l'association Terre de Liens Limousin N°12, HIVER 2020

Collaborateur·rices : Capucine Godinot, Vincent Laroche, Catherine Rigondaud, Olivier Serrant, Pierre Rigondaud, Constance Gard, Freddy Le Saux, Alice de Gournay, Gaëlle Guyon et Anne Lebec.

Crédits photos : TDL Limousin, Photolim87

N°ISSN : 2430-7653. IPNS. Ne pas jeter sur la voie publique.



**7^e FERME
TERRE DE LIENS
À ACQUÉRIR EN LIMOUSIN
—
C'EST PARTI !**

Souvenez-vous, dans le dernier numéro de Lo Ligam (été 2019), nous en parlions déjà ; nous avions le souhait d'acquérir la 7^e ferme Terre de Liens en Limousin : la ferme des Sailles au Vigen (87) pour permettre l'installation de Claire et Gaël (blé, pain puis maraichage).

Depuis, c'est chose faite : Terre de Liens a validé son acquisition ! A nous de nous mobiliser pour récolter les 280 000€ d'épargne citoyenne.

POURQUOI TERRE DE LIENS SE MOBILISE ?

Depuis sa création en 2011, l'association régionale a engagé la collecte de souscriptions pour l'achat de 6 fermes : les Chenauds (23), Les Nègres (87), le Masmoutard (23), Lavergne (19), la Tournerie (87) et Châtres (87). **L'association lance une nouvelle collecte pour la ferme des Sailles sur la commune du Vigen (87) pour y installer Claire et Gaël.**

À ce jour, nous avons permis l'installation de 20 agriculteurs aux productions diverses (maraichage, élevage caprin, bovin lait et viande, porc, céréales pour la boulangerie et brasserie, poules pondeuses etc) et ceci sur 250 hectares maintenus ou convertis en agriculture biologique et sortis de la spéculation foncière.

LE PROJET

La ferme des Sailles surplombe la vallée de la Briance et le château de Châluçet. Elle faisait initialement partie du domaine de Ligoure et sa propriétaire souhaitait s'en séparer. Pour s'assurer que la ferme conserve son unité, sa vocation agricole et profite au développement d'une agriculture locale, Terre de Liens, en collaboration avec Limoges Métropole, propose à la Safer de stocker la ferme, le temps d'identifier un ou plusieurs paysans intéressés. Ce sont Claire et Gaël, tous deux à la recherche d'un endroit pour s'installer, qui visitent la ferme. Le coup de cœur est immédiat.



©C ; Godinot · TDL Limousin

LE PARCOURS DE CLAIRE ET GAËL

Sensibles à la nature et nourris de leurs voyages, Claire et Gaël ont choisi de changer de voie professionnelle pour choisir celle de l'agriculture.

Ils entreprennent en 2016 un BPREA (Brevet Professionnel d'Exploitation Agricole) spécialisé en maraîchage biologique pour Claire, et en paysan boulanger pour Gaël. Après plusieurs stages et emplois chez des agriculteurs, ils commencent leur recherche de foncier pour s'installer et découvrent la ferme des Sailles en 2019 avec Terre de Liens. L'endroit est idéal : une grange, une maison entourée de 40 hectares de terre et de l'eau pour le maraîchage. Après une longue attente, la décision tombe : la ferme leur est attribuée fin 2019. Les 40 hectares de terre seront convertis en bio : 7 hectares de blé seront cultivés chaque année, en rotation avec des prairies. Le blé sera moulu directement à la ferme grâce à un moulin à meule de pierre. Le pain au levain sera cuit au four à bois. La production maraîchère commencera en 2022.

Leur objectif : créer une alimentation saine tout en préservant les sols pour une vente 100% locale.

CAMPAGNE DE COLLECTE, C'EST PARTI !

PARTICIPEZ ET DONNEZ DU SENS À VOTRE ÉPARGNE

Participez à l'installation de Claire et Gaël ! Il vous suffit pour cela de placer un peu d'épargne à la Foncière Terre de Liens. Ce faisant, vous **donnez du sens à votre argent**, permettez la production d'aliments biologiques destinés à la consommation des habitants du Limousin ! Enfin vous participez à la préservation d'une ferme paysanne et biologique sur le très long terme.

Souscrire des actions à la Foncière Terre de Liens, ce n'est pas du don, c'est un placement éthique. La prise de parts sociales à Terre de Liens entraîne une réduction de votre impôt sur le revenu. La Foncière Terre de Liens a été agréée "Entreprise solidaire d'Utilité sociale" par l'Etat français.

LES ÉVÈNEMENTS DE LA COLLECTE

DÉBUT

de la collecte le 14 février

et **FIN**

de la collecte le 20 juin

ÉVÈNEMENTS PHARES DE LA COLLECTE

- **11 mars** à la BFM de Limoges · Soirée « Manger bio et local demain en Limousin » de 19h à 21h30
- **14 juin** pendant la foire bio Coccinelles (Couzeix), conférence « S'installer paysan aux portes de Limoges. Exemple de Claire et Gaël »

TOUT AU LONG DE LA COLLECTE

- **Standings réguliers** : à la petite ferme au Vigen, sur le marché du dimanche matin au Vigen, au marché Marceau à Limoges le samedi matin etc
- **19 mars** au Phare à Limoges · Table ronde sur les communs et témoignages de Claire et Gaël
- **Cinés-débats** à venir et autres manifestations

SOUSCRIRE DES ACTIONS

> TOUT CE QU'IL FAUT SAVOIR

Ouverture des souscriptions le 14 février.

Valeur de l'action en 2020 : 104€ (+ frais de dossier à la souscription).

Réduction d'impôt possible : 18% du montant souscrit

Délai de conservation des parts en cas d'engagement fiscal : 7 ans

En cas de **demande de retrait**, le remboursement intervient l'année suivant celle de la demande.

Les entreprises ou les associations peuvent aussi souscrire des actions.

ZOOM SUR

LA LOI FINANCES 2020

Grâce au soutien des associations territoriales et au portage par certains élus d'un amendement spécifique, **les foncières solidaires agricoles de plus de 10 ans ont été incluses (article 157) dans la loi de Finances 2020**, ouvrant une réduction fiscale possible de 25% de l'impôt sur le revenu. Néanmoins cette disposition ne sera applicable qu'après parution de décrets. Dans cette attente, **le taux de 18% s'applique aux souscripteurs** avec un certain nombre de risques dont nous vous invitons à prendre connaissance en détail sur le site internet www.terredeliens.org

"En vous remerciant encore pour la formidable mobilisation qui a rendu possible cette inclusion de la foncière TDL dans la loi de finances et qui devrait aboutir à un mandat SIEG (Services d'intérêt économique général), signe de reconnaissance du service public rendu par TDL".
Emilie Wietzke, directrice de la Foncière.

PAYS SUD CREUSOIS ET PAYS HAUT LIMOUSIN

DES COMITÉS D'ACCUEIL TERRITORIAUX

// Capucine Godinot, salariée de Terre de Liens Limousin

L'ADEAR (Association pour le Développement de l'Emploi Agricole et Rural) et Terre de Liens sont partenaires au sein du réseau InPACT Limousin (Initiatives Pour une Agriculture Citoyenne et Territoriale). Bien que leurs missions soient différentes, par leurs objets sociaux, elles ont de nombreux objectifs en commun : la reconnaissance et le développement de l'agriculture paysanne et biologique, l'installation de paysans nombreux sur des fermes ni trop grandes ni trop petites et pouvant vivre de leur métier, la production et la distribution locale d'une alimentation de qualité selon des pratiques répondant aux enjeux d'environnement, de santé et de justice sociale, une réflexion à long terme sur la souveraineté alimentaire des territoires.

Elles partagent un même constat : la majorité des agriculteurs en Limousin approche de l'âge de la retraite. Le nombre d'hectares qui se libèrent ou vont se libérer est phénoménal. **Ce pourrait être une opportunité incroyable pour installer de nombreux jeunes agriculteurs et choisir le modèle agricole que nous voulons pour demain !**

Malheureusement les volontés de venir se fixer en Limousin ne sont pas nombreuses et la plupart des cédants, faute de successeur, vendent leur ferme au voisin. Ces fermes deviennent donc plus grandes... et les campagnes plus vides, car augmenter leurs surfaces signifie rarement augmenter le nombre de personnes qui y travaillent.

Afin de comprendre les raisons de ce peu d'installations et imaginer des solutions collectives pour contribuer à y remédier, l'ADEAR et Terre de Liens ont décidé de lancer une **opération « Comité d'Accueil Territorial » sur le Pays Haut Limousin et le Pays Sud Creusois**. Elles invitent leurs adhérents et partenaires habitant le secteur à se rencontrer pour former un groupe qui veuille s'emparer du sujet et construire ensemble les lignes directrices de ce programme. Rejoignez-les !

> Plus d'infos auprès de Capucine · c.godinot@terredeliens.org · 06 37 91 50 81

Exemple ci-dessous : plaquette diffusée en Haut-Limousin auprès des habitants, des porteurs de projets agricoles et autres acteurs locaux

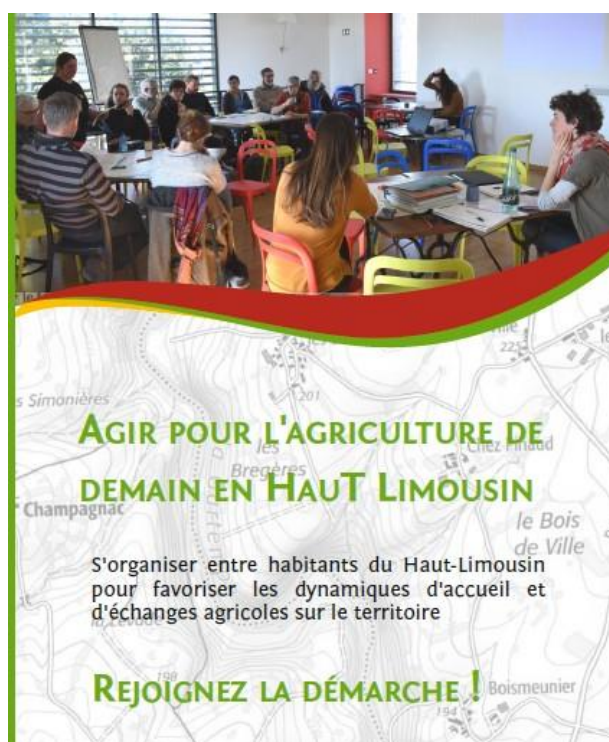

FAITES VIVRE VOTRE TERRITOIRE, AGISSEZ POUR L'AGRICULTURE DE VOTRE TERRITOIRE !

Le réseau InPACT anime des groupes d'acteurs du territoire qui partagent l'envie :

- d'accueillir de nouveaux habitants,
- de favoriser l'installation de nouveaux paysans,
- de trouver des produits (alimentaires, artisanaux...) de qualité près de chez eux,
- d'échanger pour animer les liens sociaux en milieu rural.

* Qui peut participer ?

Les rencontres sont ouvertes à toute personne, habitant, agriculteur, cédant, porteur de projet, élu local... intéressée par la démarche.

3 à 4 rencontres du groupe local sont prévues par an.

* Prochaine rencontre :

Mardi 28 janvier 2020, à 18h30
Salle municipale, place de la Mairie, à Rancon 87290
Nous finirons la rencontre par un repas partagé.

Animation des groupes assurée par l'Adear Limousin et Terre de Liens Limousin.



INFORMATIONS

ADEAR LIMOUSIN
05 87 50 41 03 - contact@adearlimousin.com
TERRE DE LIENS LIMOUSIN
09 70 20 31 13 - limousin@terredeliens.org

DEVENIR BÉNÉVOLE À TERRE DE LIENS

PAR OÙ COMMENCER ?

En 2019, notre équipe s'est consolidée avec l'arrivée de 11 nouveaux bénévoles qui s'investissent aujourd'hui régulièrement : tenue de stand, groupe local, organisation de ciné-débats, membre de groupes de travail (forêt, communication) etc.

Que vous soyez étudiant, salarié, à la retraite, au chômage, que vous connaissiez un peu, beaucoup, passionnément (ou trop peu selon vous) le monde agricole, mais **si vous avez l'envie de nous rejoindre**, nous vous accueillons tous les mois dans nos locaux à Limoges (possibilité de le faire au téléphone si vous êtes trop éloignés).

ET CONCRÈTEMENT ?

> Remplissez un **formulaire en ligne** sur notre site web <https://terredeliens.org/limousin.html> (rubrique « s'engager ») **ou appelez Anne** · 07 85 56 41 42

> **Participez à l'une des rencontres mensuelles** (voir rubrique « agenda » en p.8) et échangez avec des bénévoles qui témoigneront de leurs parcours et de leurs activités à Terre de Liens.

DÉCOUVREZ PARCEL !

// Freddy Le Saux, bénévole Terre de Liens

Terre de Liens, en partenariat avec la FNAB et BASIC, vient de créer « PARCEL » : Pour une Alimentation Résiliente Citoyenne et Locale. Cet outil (plateforme web) permet de connaître les surfaces agricoles nécessaires pour nourrir une population donnée. On peut choisir la proportion de nourriture relocalisée, le type d'agriculture en faisant varier le pourcentage d'agriculture biologique, mais également le type d'alimentation et la proportion de produits animaux dans nos assiettes.

En fonction des choix qui sont faits en entrée, on saura combien il faut d'hectares et de paysans.



ET SI L'ALIMENTATION DE VOTRE TERRITOIRE DEVENAIT LOCALE ET DURABLE ...



Relocalisation ?



Changement de mode de production ?



Modification des régimes alimentaires ?

EN LIGNE >> <https://parcel-app.org/>

BIOCOOP ET TERRE DE LIENS

// Olivier Serrant, bénévole Terre de Liens

Terre de Liens a désormais une riche expérience de partenariat avec les 6 magasins Biocoop du Limousin qui soutiennent, depuis plus de 5 ans, les actions menées par notre association. L'objectif recherché de notre partenariat est d'encourager les initiatives citoyennes qui rassemblent consommateurs, paysans et acteurs locaux pour développer une agriculture bio et locale respectueuse des personnes et de l'environnement.

Un certain nombre de nos bénévoles ont eu l'occasion de tenir des stands dans les 6 magasins Biocoop en fin d'année dernière. C'était l'occasion d'expliquer aux clients la mission menée par le mouvement Terre de Liens, mais aussi de mettre l'accent sur nos valeurs communes. Ainsi, Terre de Liens partage les valeurs que déploient les magasins Biocoop à travers le territoire français, comme par exemple leur engagement à privilégier une juste rémunération des producteurs.

Terre de Liens se réjouit de l'ouverture en 2020 d'un 7^e magasin Biocoop en Limousin.

Cet outil permet à un élu de savoir combien il faudra d'hectares et de maraichers s'il veut fournir les restaurants collectifs de sa commune en légumes. Mais il permet également de savoir si la France est capable de se nourrir avec son territoire national. Il évalue les variations de surface pour nourrir une population donnée en fonction du régime alimentaire. On mesure là l'influence de ce dernier sur la surface agricole nécessaire. Il nous informe en tant que citoyen du pouvoir que nous avons sur l'usage de la terre.

PARCEL est accessible gratuitement à tous, il se veut un outil qui permet d'alimenter la réflexion et le débat autour des choix que nous devons faire sur le modèle agricole et notre modèle alimentaire.

LA FERME DES NÈGRES FAIT PEAU NEUVE

// Pierre Rigondaud, référent de la ferme des Nègres

Vacante depuis la fin 2018, la maison d'habitation de la ferme des Nègres avait bien besoin de se refaire une beauté. Toiture, isolation, électricité, chauffage, sanitaires, planchers, peintures : les travaux ont transformé la maison de fond en comble.

Tous ces premiers travaux sont financés par la Foncière mais Bénédicte, Luz, Julien et Sébastien, qui s'y installent tous les quatre et qui viennent d'Ardèche, ont mis la main à la pâte, notamment pour les parquets et les peintures. Quelques bénévoles bricoleurs sont aussi venus donner un coup de main et les artisans locaux s'y sont succédés. Cet été déjà un chantier participatif avait donné l'occasion d'un grand nettoyage de la maison et des abords avec Bénédicte et Julien qui étaient déjà là.

Les bénévoles qui y ont participé ne reconnaîtraient pas la ferme ! Chauffage au bois, isolation de qualité, plancher en mélèze du plateau de Millevaches de l'entreprise Ambiance Bois...des efforts ont été faits pour que ces travaux reflètent autant que possible les valeurs de Terre de Liens qui ne se limitent pas au foncier agricole.

L'âme de la maison est préservée, elle restera un abri de paysans pour de nombreuses années.

La ferme reprend vie, mais il restera encore bien du travail à faire dans les bâtiments et sur les terres pour que les quatre fermiers puissent mener à bien et sereinement leur projet dans le magnifique cadre des Nègres.

UNE JOURNÉE ENTRE FERMIERS TERRE DE LIENS

Chaque année, la Foncière organise des rencontres entre fermiers Terre de liens. Cette année, l'une d'entre elles avait lieu en Limousin.

Ils étaient une douzaine de fermiers, représentants de cinq fermes (La Forge en Dordogne, Clayrac dans le Lot et Les Nègres, La Tournerie, Châtres en Haute-Vienne) à se réunir à la ferme de la Tournerie le 16 janvier dernier.

En plus des temps pour faire connaissance et visiter la ferme, cette journée a permis de discuter sereinement et ouvertement du lien entre propriétaire (la Foncière Terre de liens) et locataire (les fermiers) : comment est-ce vécu ? quelles améliorations apporter ? Il a été question d'état des lieux, de bail rural environnemental, du rôle du pôle fermes (au sein de la Foncière) et des associations territoriales et de communication interne (faciliter l'échange d'informations entre toutes les parties prenantes).



©C. Gard · TDL Limousin

Cette journée, riche en partages, a donné envie aux fermiers, salariés et bénévoles de renouveler l'expérience. En attendant la prochaine rencontre, une lettre d'information à destination des fermiers se prépare !



©C. Gard · TDL Limousin

UN POINT COMMUN ENTRE TOUTES CES FERMES ?

En plus d'être locataires de Terre de Liens, tous les fermiers présents à la rencontre sont installés sur des **fermes collectives**.

En Limousin, sur les 6 (bientôt 7) fermes, 3 accueillent des projets collectifs (minimum 3 fermiers).

QUEL AVENIR POUR NOTRE ALIMENTATION ?

// Freddy Le Saux, bénévole Terre de Liens

L'alimentation, la base de la vie, est aujourd'hui devenue pour la majorité d'entre nous une nourriture transformée désincarnée, par l'agro-industrie, distribuée pour l'essentiel dans les grandes surfaces qui décident seules ce qu'il faut nous vendre.

On en oublierait qu'elle vient du sol qui nous fournit 97% des protéines, les 3% restants venant des océans. Tout ce que nous ingérons découle de la photosynthèse des plantes (voir schéma ci-contre), qui ont besoin pour pousser, du soleil, de la terre arable, de l'eau et de l'air. Les surfaces agricoles qui permettent cela se résument à 5 milliards d'hectares soit 6600m² par terrien dont seulement 1,4 milliard d'hectares de terre arables labourables qui permettent de produire céréales, légumineuses, fruits, légumes..., soit 1800 m² par terrien. Au cours de ce siècle, ce sera encore moins, avec plus d'humains et moins de terre si nous continuons de la détruire.

La terre agricole couverte de végétation est le premier capteur d'énergie solaire. Seules les plantes peuvent convertir l'énergie du soleil en matières organiques, base de toute la chaîne alimentaire de la vie sur terre.

Chaque fois que nous détruisons de la terre agricole, nous nous privons d'un capteur d'énergie solaire qui ne nous avait rien coûté, puisqu'il était là bien avant nous.

Le charbon, le pétrole puis le gaz, également issus de la photosynthèse, nous ont fait croire que nous pouvions nous extraire de cette dépendance. Il est donc permis de bitumer, de bétonner sans vergogne les plus belles terres agricoles pour étendre les villes et développer la thermo-civilisation industrielle.

La révolution verte qui, grâce aux énergies fossiles, permet à moins de 3% de paysans de nourrir la France, nous est apparue comme un progrès qui nous libérait de la dépendance à la terre.

Malheureusement, ce qui nous semblait comme un progrès allant dans le sens de l'Histoire, s'avère avoir des inconvénients qui sont en train de dépasser les avantages. Notre agriculture dépend des énergies fossiles, aggrave le changement climatique et en subit les conséquences, appauvrit la biodiversité, épuise les sols, accélère l'érosion...

> ALLER PLUS LOIN

- Association Les Greniers d'Abondance : <https://resiliencealimentaire.org/>

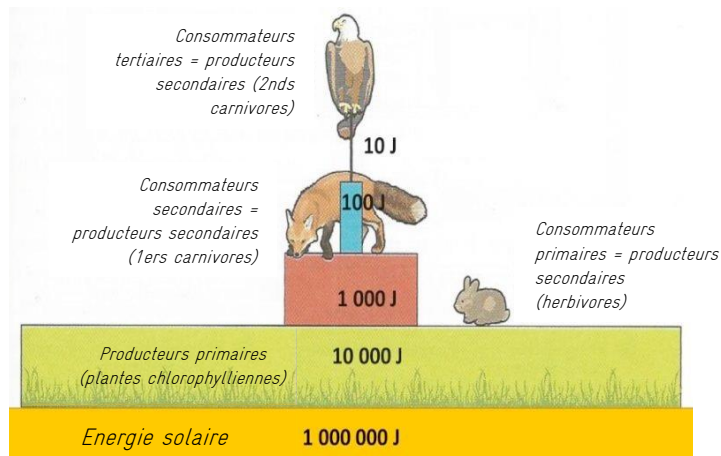

En lien avec le schéma ci-dessus :

Le rendement de la photosynthèse est estimé à 1%. Seule la photosynthèse peut transformer l'énergie solaire en matière organique végétale, premier maillon de notre chaîne alimentaire. Elle a un rendement de 1%. Les produits animaux du deuxième rang (viande, lait, œuf) ont un rendement d'environ 0,1%. Ils nécessitent de plus grandes surfaces et plus d'énergie pour un même service que les protéines végétales.

ORGANISEZ UNE CONFÉRENCE SUR VOTRE TERRITOIRE !

Comment et pourquoi protéger les sols, pour y pratiquer quelle agriculture, pour produire quelle alimentation ? **Pour ouvrir ce débat, Terre de Liens a mis au point une conférence, que vous pouvez faire venir dans vos réseaux (tiers lieux, associations, cafés etc).**

La terre agricole devrait être un bien commun. Les citoyens doivent avoir un droit de regard sur son usage. Leur santé, leur avenir en dépendent.

> CURIEUX ET INTÉRESSÉ ?

Contactez-nous pour en discuter :
limousin@terredeliens.org · 09 70 20 31 13

FEVRIER 2020

- **Jeudi 13 février** · Rencontre cédant et visite de la ferme à Moutier Malcard avec les bénévoles du groupe local 23
- **Mercredi 19 février** · Intervention auprès des BTS ACSE du lycée agricole d'Ahun
- **Vendredi 28 février** · Coussac-Bonneval · Chantier participatif élagage des douglas sur la ferme de la Tournerie
- **Samedi 29 février** · Cité des Métiers et des Arts, Limoges · Venez découvrir le projet photo (et la future expo) de Terre de Liens Limousin (pendant le vernissage de Photolim87) dès 19h

* *Accueil collectif des nouveaux bénévoles à Limoges, les autres dates : 12 mars, 8 avril, 14 mai et 25 juin.*

MARS 2020

- **Mardi 3 mars** · Limoges · Réunion du groupe fermes de TDL Limousin
- **Vendredi 6 mars** · Limoges · Réunion du conseil d'administration de Terre de Liens Limousin spéciale « Assemblée Générale » · de 9h30 à 13h
- **Samedi 7 mars** · St Symphorien sur Couze · Chantier participatif débroussaillage sur la ferme des Nègres
- **Mercredi 11 mars** · à la BFM de Limoges · Soirée « Manger bio et local en Limousin demain » organisée par TDL · de 19h à 21h30
- **Jeudi 12 mars** · Limoges · Accueil collectif des nouveaux bénévoles * · de 10h à 12h
- **Jeudi 19 mars** · au Phare à Limoges · Table ronde sur les communs organisée par Peuples des Villes, témoignage de Terre de Liens · à partir de 19h
- **Jeudi 12 ou 19 mars** · Brive-la-Gaillarde · Temps d'accueil des nouveaux adhérents Terre de Liens (17h30 à 19h) et réunion du groupe local de Corrèze (19h à 21h)
- **Samedi 14 mars** · Limoges · Marche pour le climat
- **Samedi 28 mars** · Château de Ligoure, Le Vigen · Journée des bénévoles de Terre de Liens Limousin
- **Dimanche 29 mars** · Château de Ligoure, Le Vigen · Assemblée Générale de Terre de Liens Limousin

ZOOM SUR

LE WEEK-END TERRE DE LIENS !

Ça se déroulera les **28 et 29 mars 2020, au Château de Ligoure.**

Un week-end complet Terre de Liens pour échanger, se questionner, découvrir de nouveaux projets, de nouvelles manières de faire et de penser notre société. Un week-end pour se retrouver mais aussi faire la connaissance de nouvelles personnes. Enfin, un week-end pour rire et se faire plaisir !

28.03.2020 · Journée des bénévoles · réservée aux bénévoles investis à Terre de Liens

Les ressorts de l'engagement bénévole : pourquoi s'engage-t-on ?

Terre de Liens, mouvement d'éducation populaire ?

L'après-midi sera réservée à des sujets que vous aurez sélectionnés : loi foncière, parler aux jeunes du foncier, quelle société voulons-nous ? – FAITES NOUS PART DE VOS IDÉES ET ENVIES –

29.03.2020 · Assemblée Générale de Terre de Liens Limousin · ouverte à tous (pour voter, il faut être à jour de sa cotisation 2020).

Découvrez bientôt le programme complet de l'AG ! N'oubliez pas : comme chaque année, le Conseil d'Administration se renouvelle, si l'aventure vous intéresse, n'hésitez pas à nous contacter pour vous en dire plus.

➤ CONTACT

Terre de Liens Limousin

12 rue Frédéric Mistral 87100 Limoges

limousin@terredeliens.org · 09 70 20 31 13

Capucine · 06 37 91 50 81 Anne · 07 85 56 41 42